

İli	YOZGATKadastro Müdürlüğü 6614-100 Lisanslı Büro APLİKASYON KROKİSİ				Nokta No				Y		X	
İlçesi	AKDAĞMADENİ					m		cm	m		cm		
Mah/Köy	BOĞAZKÖY												
Pafta No	I35B-20-A												
Ada No	121												
Parsel No	32	Fen Kayıt Defteri				Ücret Alındısı/Döner Sermaye e-tahsilatı				Parsel Köşe Koordinatları			
Tapu Alanı	Hesap Alanı	Fark	Yanılma Sınırı										
16200.00	16053.33	146.67	İç Alan	Dış Alan	Tarihi	No	Tarihi	No					
			15277.74	16841.57	04.12.2024	480	04.12.2024	445					
Kullanılan Yer Kontrol Noktaları		No	Y	X	Kullanılan Yer Kontrol Noktaları		No	Y	X				
		P.89	497291.93	4411749.56									
		P.90	496959.31	4411861.55									

FOTOGRAMETRİK

Aplikasyon Kontrolü (Koordinatlarla)

Aplikasyon TUSAGA-AKTİF ile yapılmıştır.

Kontrolde Kullanılan Yer Kontrol Noktaları (X) işaretleriyle belirtilecektir.							Farklar(<8cm)			
1.Okuma(Aplikasyona Başlamadan Önce)				2.Okuma(Aplikasyon Bitiminde)			1.Okuma		2.Okuma	
No	Y	X		No	Y	X	Y	X	Y	X
P.89	497291.91	4411749.50		P.89	497291.88	4411749.59	2	6	5	3
P.90	496959.27	4411861.58		P.90	496959.29	4411861.51	4	3	2	4

90

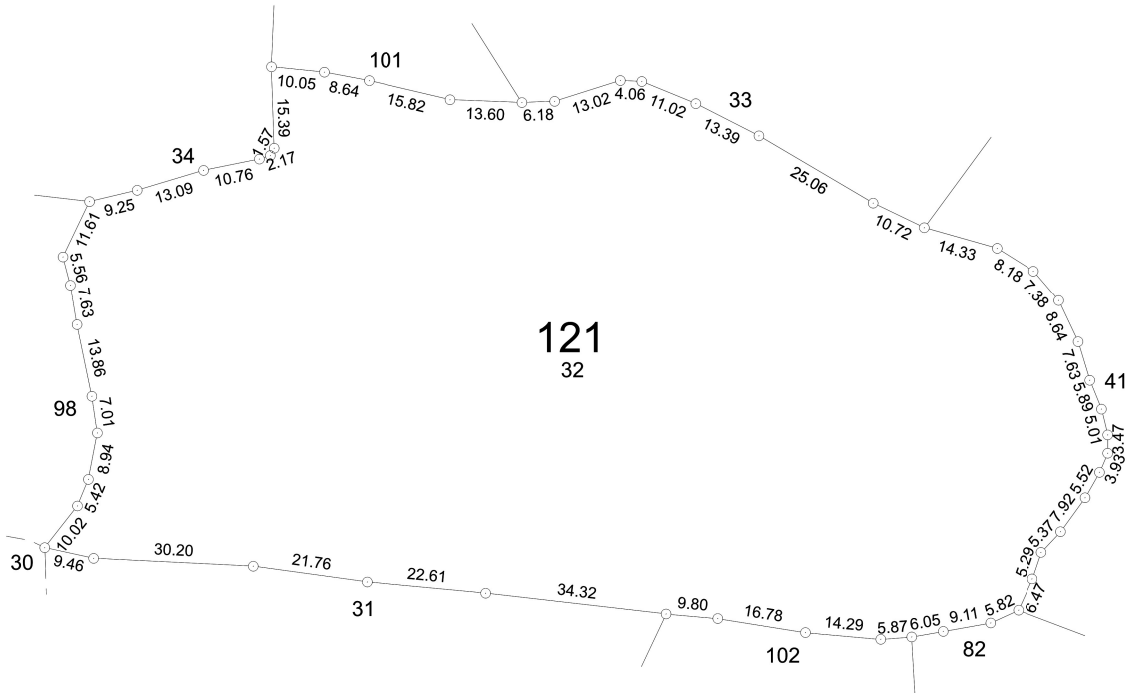

89

Zeminde sabit tesis bulunmadığından parsel köşe noktaları röperlenememiştir.

Ölçülerin hassasiyeti fotogrametrik olarak üretilen 1/5000 ölçekli paftanın yanılma sınırı kadardır.

KROKİ

	Ölçü Huzurunda Yapılmıştır.	Aplikasyonu Yapan		Kontrol Eden		Tasdik Olunur
Ünvan	Taşınmaz Maliki	Teknisyen/Tekniker	Teknisyen/Tekniker	Kontrol Memuru/ Müh.(Lisanslı Büro)	Kontrol Mühendisi	Kadastro Müdürü Lisanslı Müh.
Adı Soyadı						
Tarih						
İmza						